MP300ファームウェアアップデート手順

（ファームウェアのアップデート手順を続ける前に、必ずすべてのデータのバックアップをとってください。）

注意

a. アップデートを行うとMP300本体の設定は初期化されます。音楽などの保存データについてはアップデート前にPC等にコピーしてください。
b. MP300本体をUSBハブや延長ケーブル等を使用して接続しないでください。モニタやキーボードのUSBポートも使用しないでください。
c. ファームウェアのアップデートが完了するまで電源を切らないようにしてください。

手順

1. MP300の電源をオフにします。

2. MP300の再生ボタンを押しながら、PCに接続します。最新のファームウェアをトランセンドホームページのダウンロードセンターからダウンロードし、圧縮ファイルを解凍して“MP300 Firmware Upgrade Utility.exe”を実行します。
(Windows 8を使用している場合は**トラブルシューティング**を参照ください。)

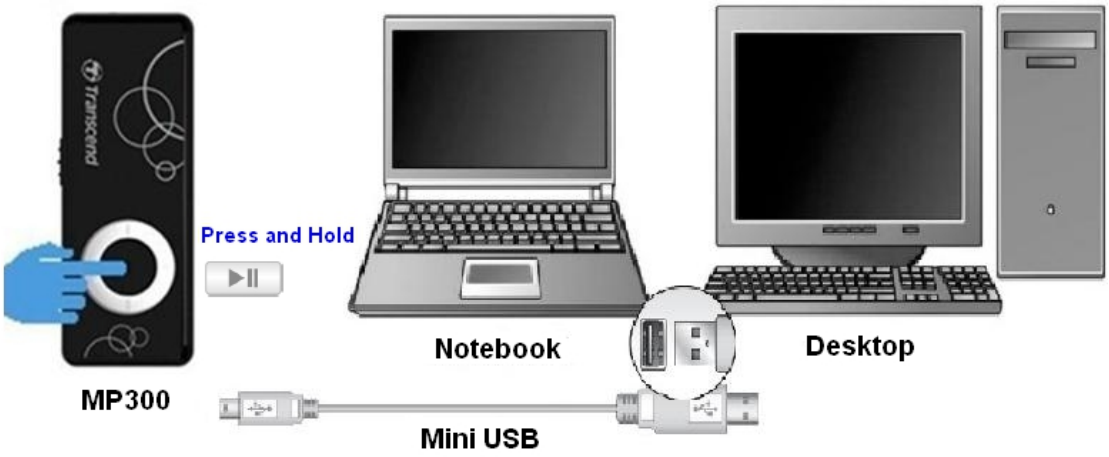

3. MP300 のファイルがバックアップされていることを確認後、MP300 の再生ボタンを離して“OK”ボタンをクリックします。

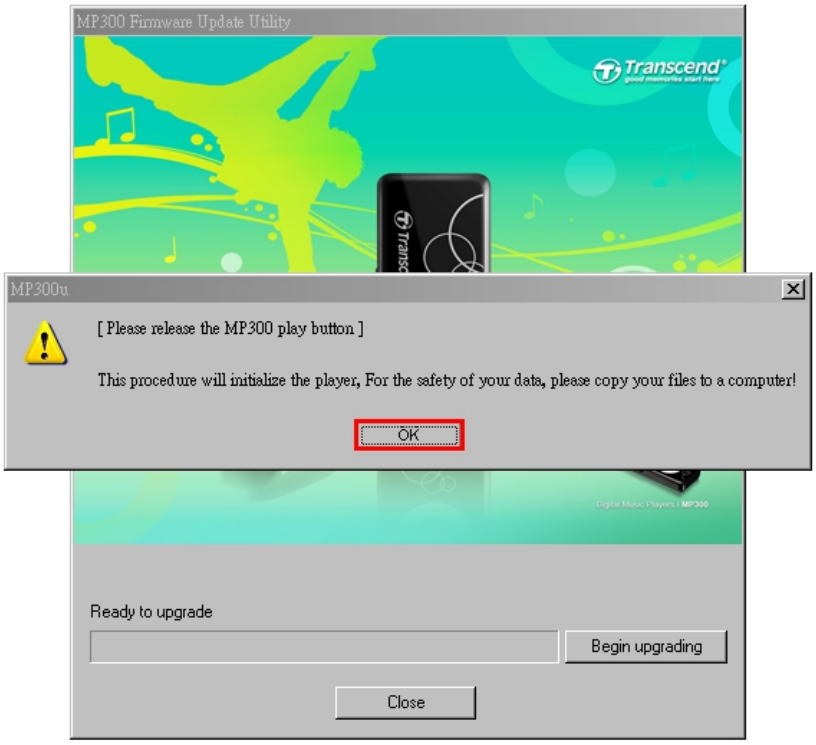

4. “Begin upgrading”ボタンをクリックするとファームウェアのアップデートを開始します。



5. MP300 を再起動後に PC に接続すると、自動的に初期化されます。



6. ファームウェアのアップデートが完了すると、“Upgrade was successful, the program will exit!”のメッセージウィンドウが表示されます。“OK”ボタンをクリックすると“MP300 Firmware Upgrade Utility”ソフトウェアを終了します。



7. アップデートが完了したら、安全な取り外し方法で MP300 を PC から外してください。

トラブルシューティング

■ Windows 8 で“MP300 Firmware Update Utility.exe”が実行できません

Windows 8 の環境では"Troubleshoot compatibility"を開き、以下の手順でファイルを実行してください。

1. “MP300 Firmware Upgrade Utility.exe”を右クリックして、"Troubleshoot compatibility"を選択します。



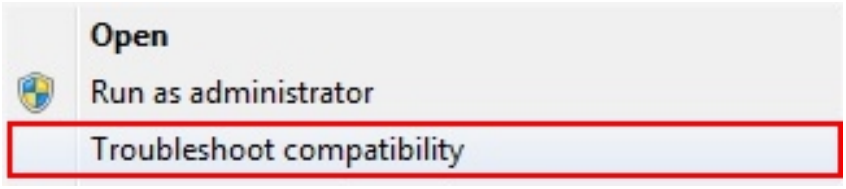

2. “Try recommended settings”ボタンをクリックします。

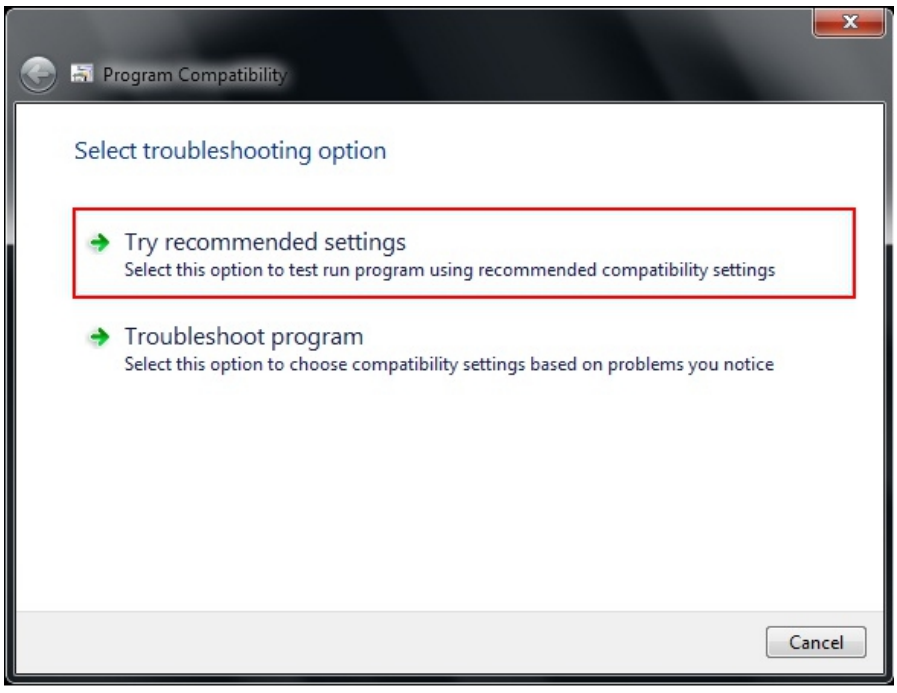

3. “Start the program”ボタンをクリックします。

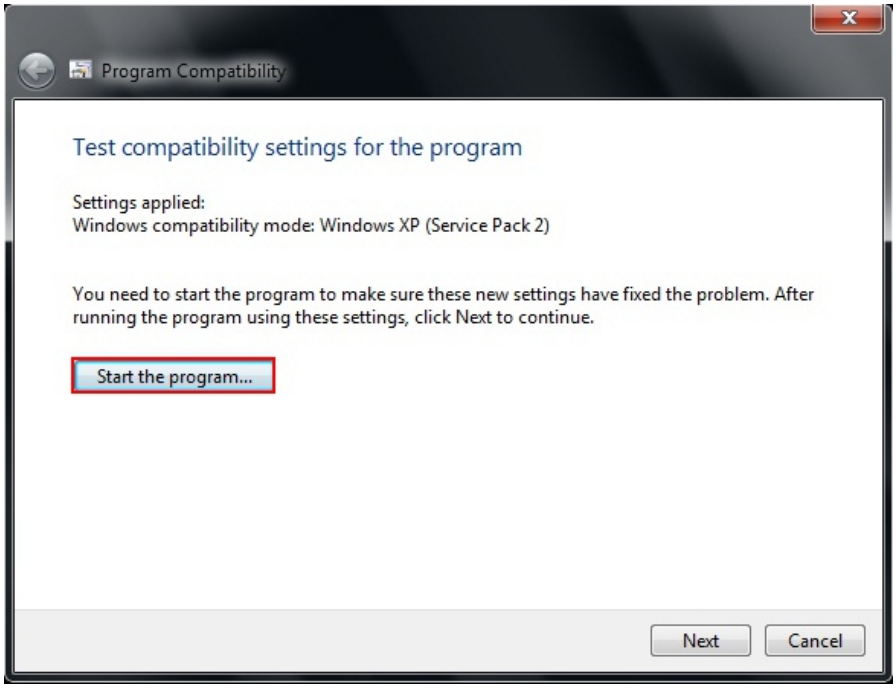

4. “Next”ボタンをクリックします。

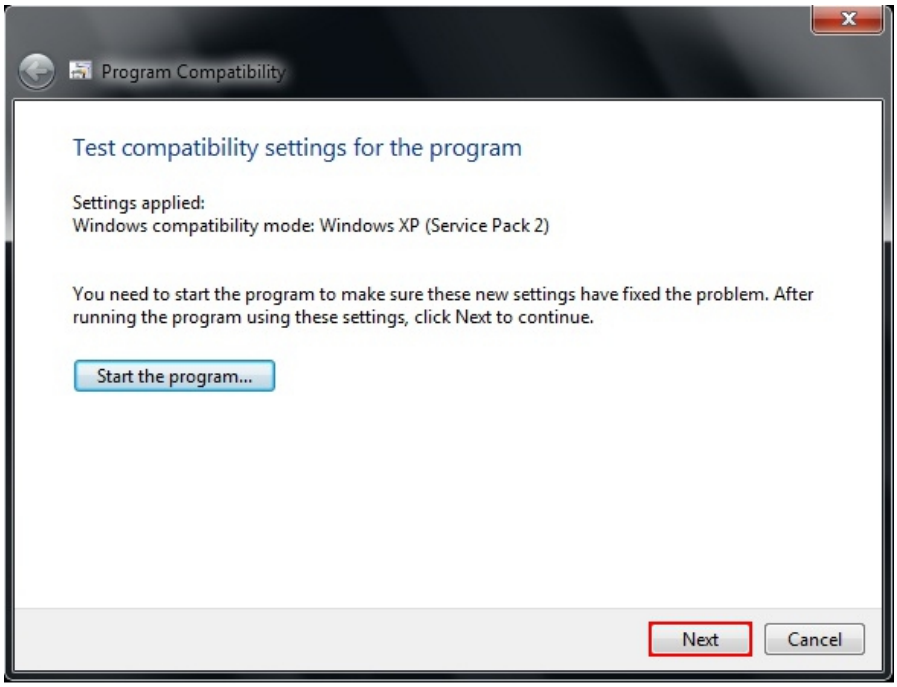

5. “Yes,save these settings for this program”ボタンをクリックします。

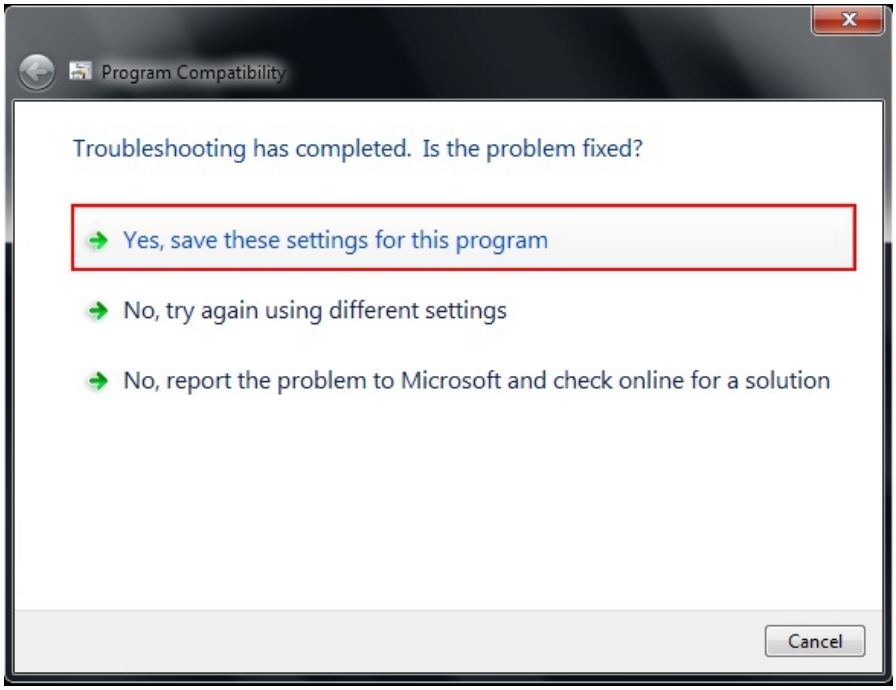

6. “Close the troubleshooter”ボタンをクリックします。

